

Investitionen in höhere Haltungsformen -eine Chance für wachsende Betriebe?!

Andreas Kornmann

Rheinischer Schweinetag, 25.11.25

Gliederung



- ▶ Betriebsentwicklung
- ▶ Betriebsvorstellung
- ▶ Bau des neuen Abferkelstalles mit Bewegungsbuchten HF2
- ▶ Kauf eines neuen Betriebsstandortes und Umbau zum Schweinemaststall HF3
- ▶ Vermarktung

Betriebsentwicklung

- **1988** Spezialisierung auf Schweinehaltung am Standort in Innerortslage
 - Ausbau bis 140 ZS + teilweise Mast durch Zupacht von Ställen
- **2000** Bau von 600 Ferkelaufzuchtplätzen + Maschinenhalle im Außenbereich
- **2004** Bau eines Deckstalles mit 150 Plätzen
- **2008** Anbau des Wartestalles mit 200 Plätzen
- **2009** Bau von Futterlager und Futteraufbereitung
- **2021** Neubau von 152 Abferkelplätzen mit Bewegungsbuchten
- **2025** Umbau Bullenstall zum Schweinemaststall

Betriebsvorstellung



Betriebsvorstellung





Betriebsvorstellung



Betriebsvorstellung

Wo kommen wir her...

Vogelsbergkreis in Hessen

Romrod / Alsfeld

320m üNN

6,8 Grad Jahresdurchschnittstemperatur

720mm Jahresdurchschnittsniederschlag

Milchviehregion



Betriebsvorstellung

Ferkelerzeugung

600 Sauen plus Ferkelaufzucht

Schweinemast

2700 Mastplätze

Ackerbau

ca 300 ha pflugloser Ackerbau für 4 verschiedene Betriebe

Energie

1,9MW PV Dachanlagen

- **300 ha LN**
- **275 ha Ackerland**
 - Winterweizen
 - Wintergerste
 - Winterraps
 - Körnermais
- **25 ha Grünland**

Betriebsvorstellung

Organigramm

Einzelunternehmen Andreas Kornmann	Faz GmbH	Einzelunternehmen Katharina Kornmann	Kornmann's Strohschweine eG&R	Gewerbebetrieb Energie
600 Sauen 54 ha	2300 Faz Plätze	700 Vormastplätze 41 ha	1990 Mastplätze 150 ha	1,9 MW PV

Verkauf von Schweinen und Futterkomponenten wie an Dritte

Vermietung Mahl- und Mischanlage

Ackerbau in Dienstleistung

Abferkelstall



Abferkelstall

Entscheidungsprozess

WAS WOLLEN WIR?

„Weiter so“ war keine Option

Ausstieg aus der Ferkelerzeugung? Oder sogar Ausstieg aus der Schweinehaltung?

ODER

Investieren und den Betrieb zukunftsfähig aufstellen?

Abferkelstall

2018

... die Entscheidung ist gefallen:

Wir lieben unsere Sauen und wollen weiter machen!!!

Was sind die nächsten Schritte?

Wie sieht ein zukunftsfähiger Abferkelstall aus?

Wann kommen verlässliche Entscheidungen und Rahmenbedingungen?

Viele Fragen, wenig Antworten!!!

Abferkelstall

Wir nutzen die Zeit...

Betriebsbesichtigungen

Hersteller besucht

Netzwerken

Unzählige Telefonate, unzählige Gespräche

Abferkelstall

Geduld ist nicht meine Kernkompetenz!

Wir bauen trotzdem!

Einholen einer Baugenehmigung

Vorerst für eine freitragende Stahlhalle

Idee: nach und nach mit Abferkelbuchten ausbauen, „groß genug“ in der Hoffnung, dass sie den Vorgaben entsprechen.

Abferkelstall

Am Ende kam es dann anders

Herbst 2020

Entwurf Novellierung TierSchNutzTV

Gleich im Anschluss Förderung durch BLE „Stallumbau“

Unser Vorteil: Baugenehmigung in der Schublade

Abferkelstall

Umsetzung mit Schwierigkeiten

Bau während Corona
dadurch viel Eigenleistung

Kostensteigerung in der Bauphase

Eingeschränkte Materialverfügbarkeit

Abferkelstall

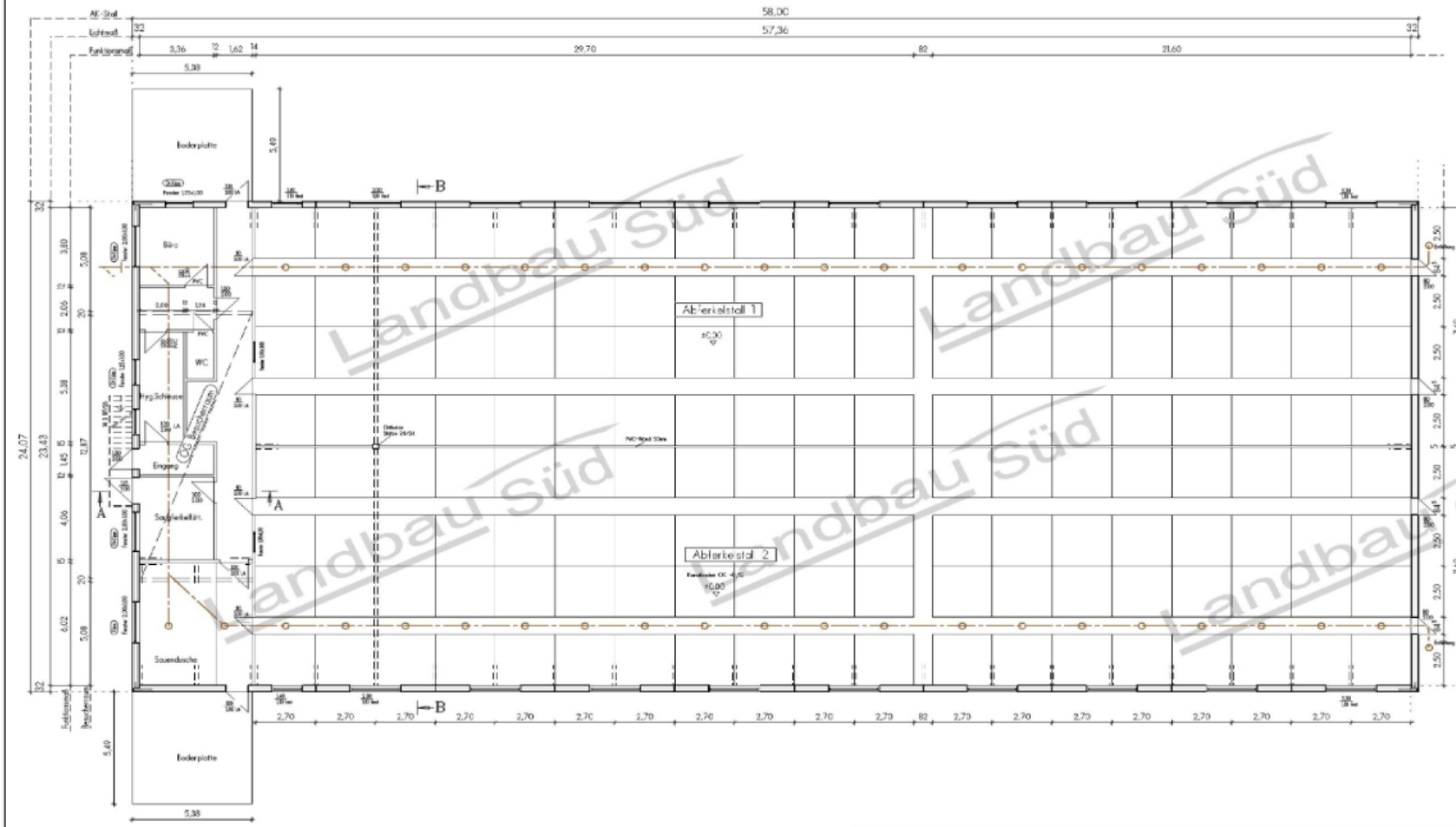

Abferkelstall

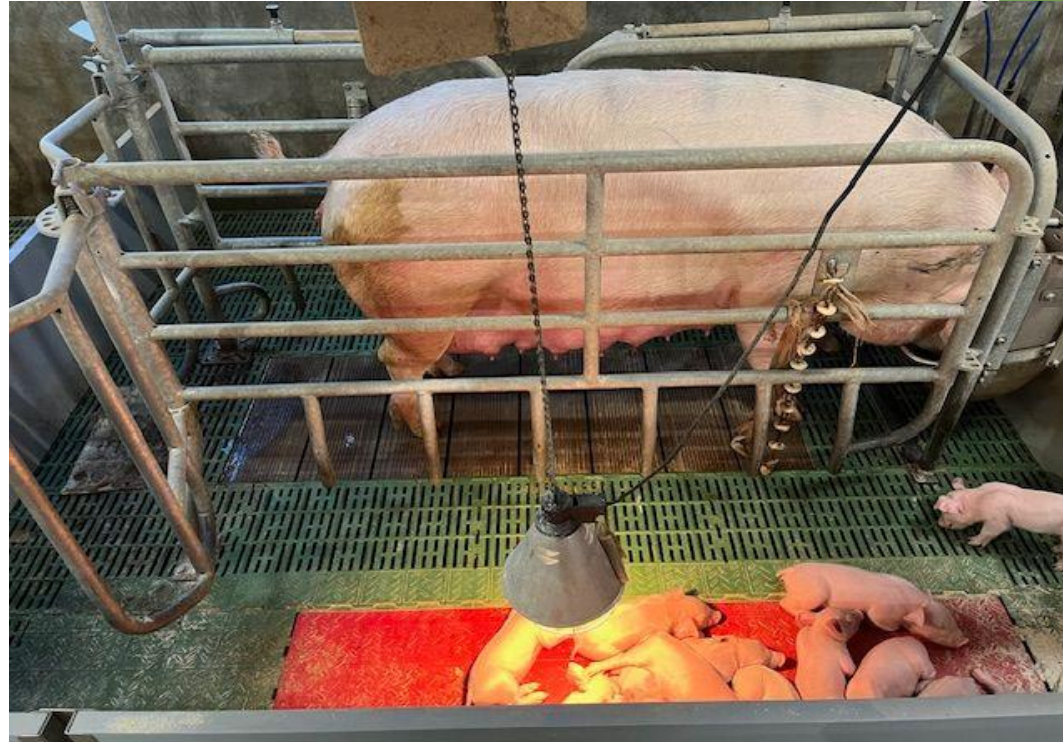
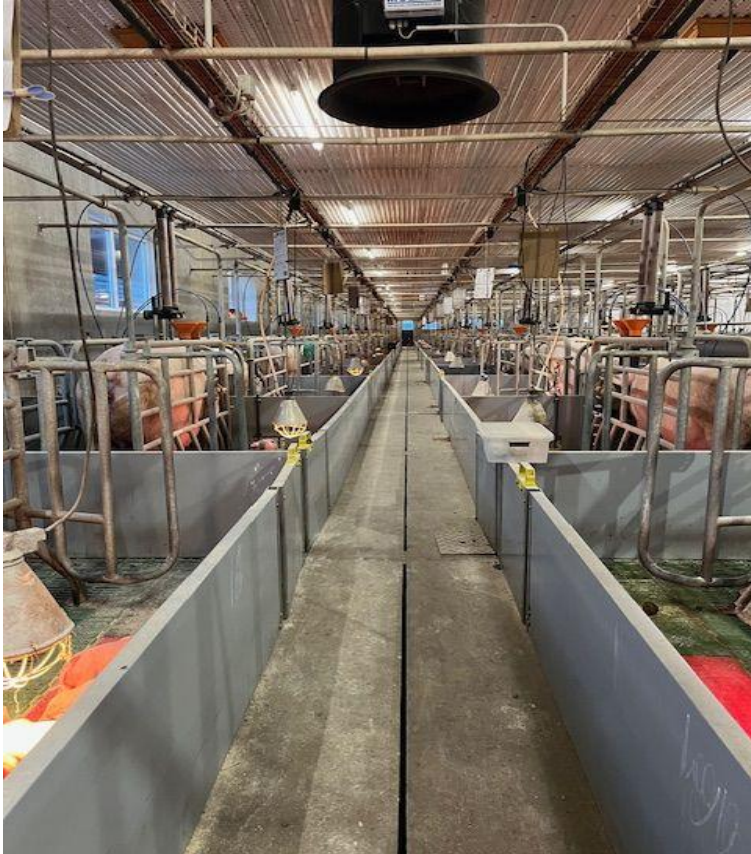

Abferkelstall



Abferkelstall

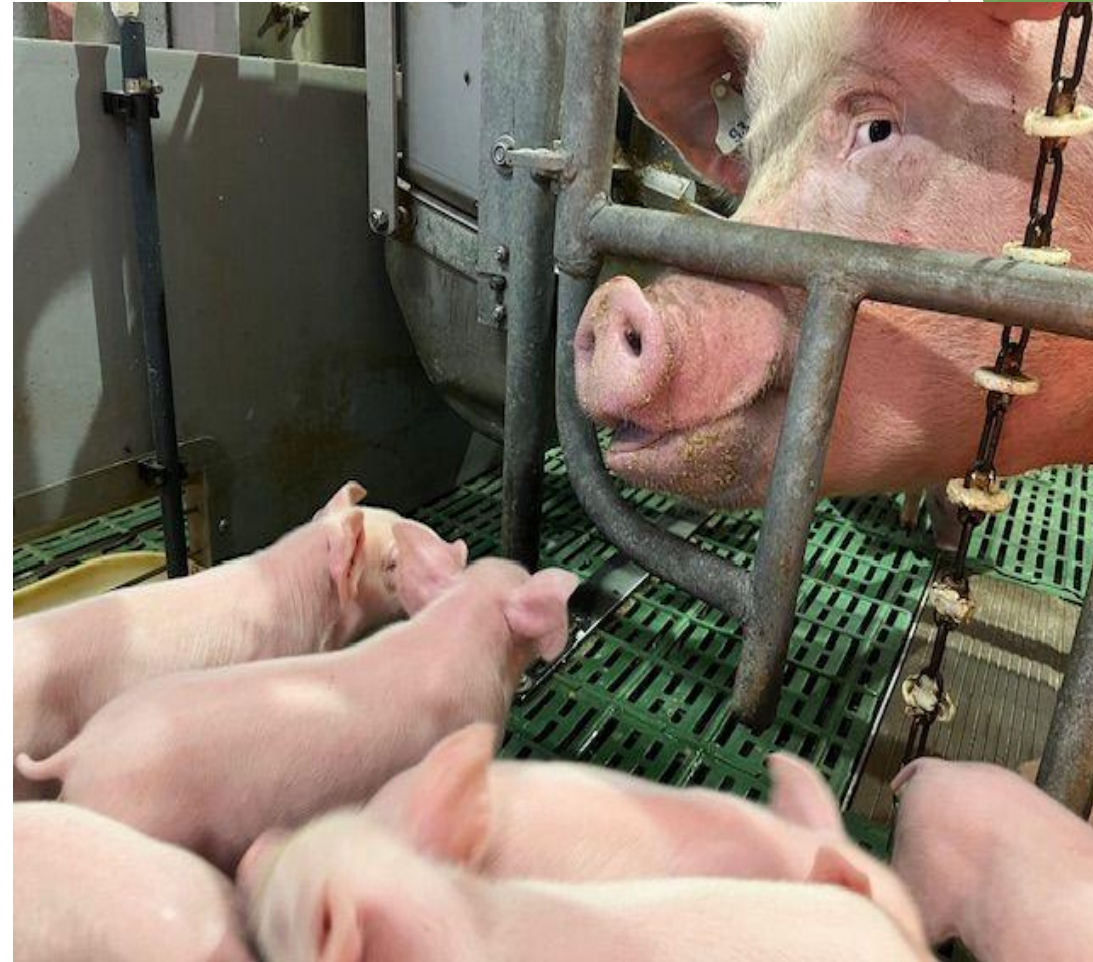

Abferkelstall



Abferkelstall

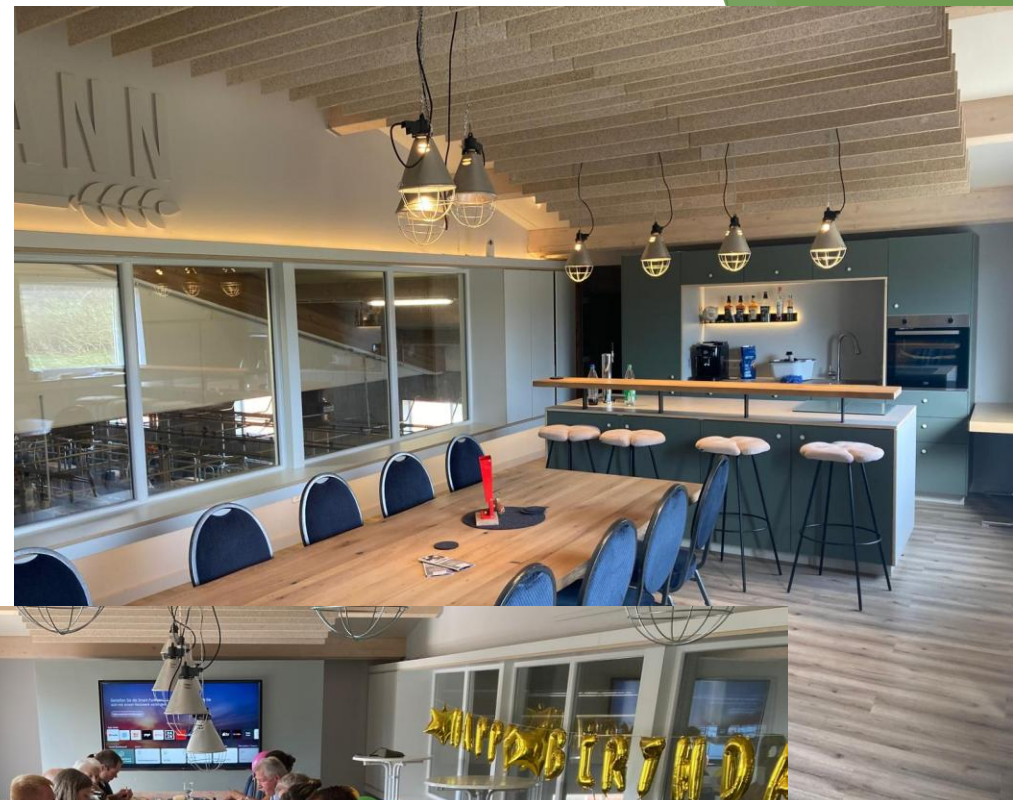

Abferkelstall

Die Baukosten...

	€/ZS	€/ZS Gesamtbestand
Gebäude	4300€	1080€
Technik	2300€	580€
Gesamt	6600€	1660€

vor Förderung

Abferkelstall

Arbeitszeitbedarf

Vor der Baumaßnahme 15 AKH/ Sau

Nach der Baumaßnahme 12 AKH/ Sau

600 Sauen x 3 AKH = 1800 AKH = 1AK

Maststall

ALLE SAGTEN:
DAS GEHT NICHT.
DANN KAM EINER, **DER** WUSSTE DAS
NICHT, UND
HAT'S EINFACH GEMACHT.

Maststall



Maststall

Geschichte des Standortes

Ursprünglich vor der Wende Bundesgrenzschutz-Standort

Kauf des Standortes durch die ZBH

1999 Bau des Wartebullenstalles für 180 Zuchtbullen

2005 Bau des MPA Stalles für 500 Mastschweine incl FAZ

Maststall

Ein weiter und steiniger Weg...

2013 Erste Gespräche mit dem Eigentümer

2020 Pacht des MPA Stalles

2021 Gespräche über den Kauf des Bullenstalles

2022 Anstoß des Bimsch Verfahrens

Maststall

August 2023 Überarbeitung des kompletten Bimsch Antrages

29.04.2024 Förderantrag BLE „Umbau der Tierhaltung“

01.07.2024 Betriebsteilung und Neugründung

10.10.2024 Vorzeitiger Maßnahmenbeginn vom RP

29.10.2024 Förderbescheid „Umbau der Tierhaltung“

16.02.2025 Einstellung der ersten drei Buchten

Maststall

Vorher



Maststall

Vorher



Maststall

Kreative Ideen sind gefragt

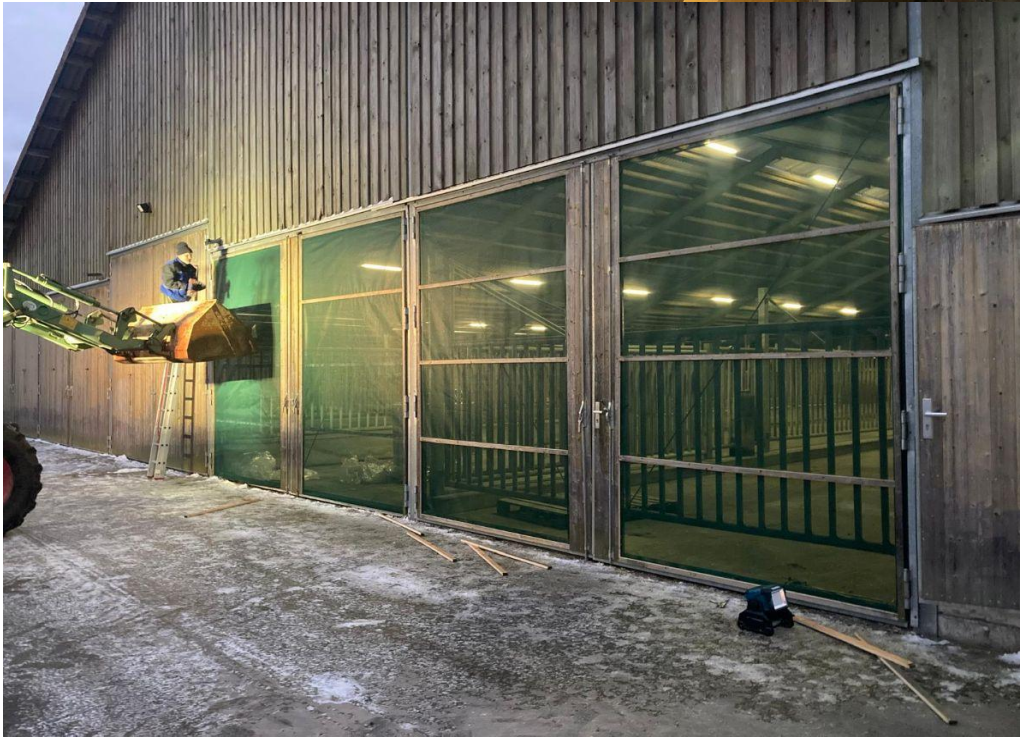

Maststall

Der Umbau



Maststall

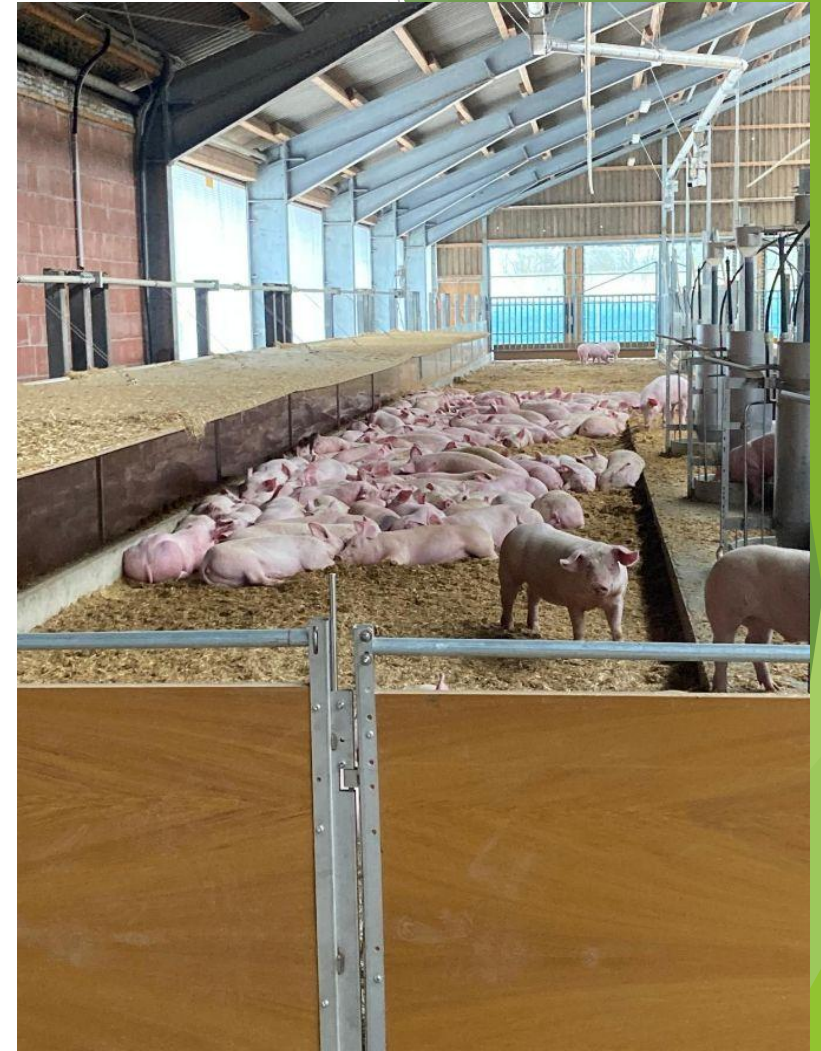

Maststall



Maststall



Maststall

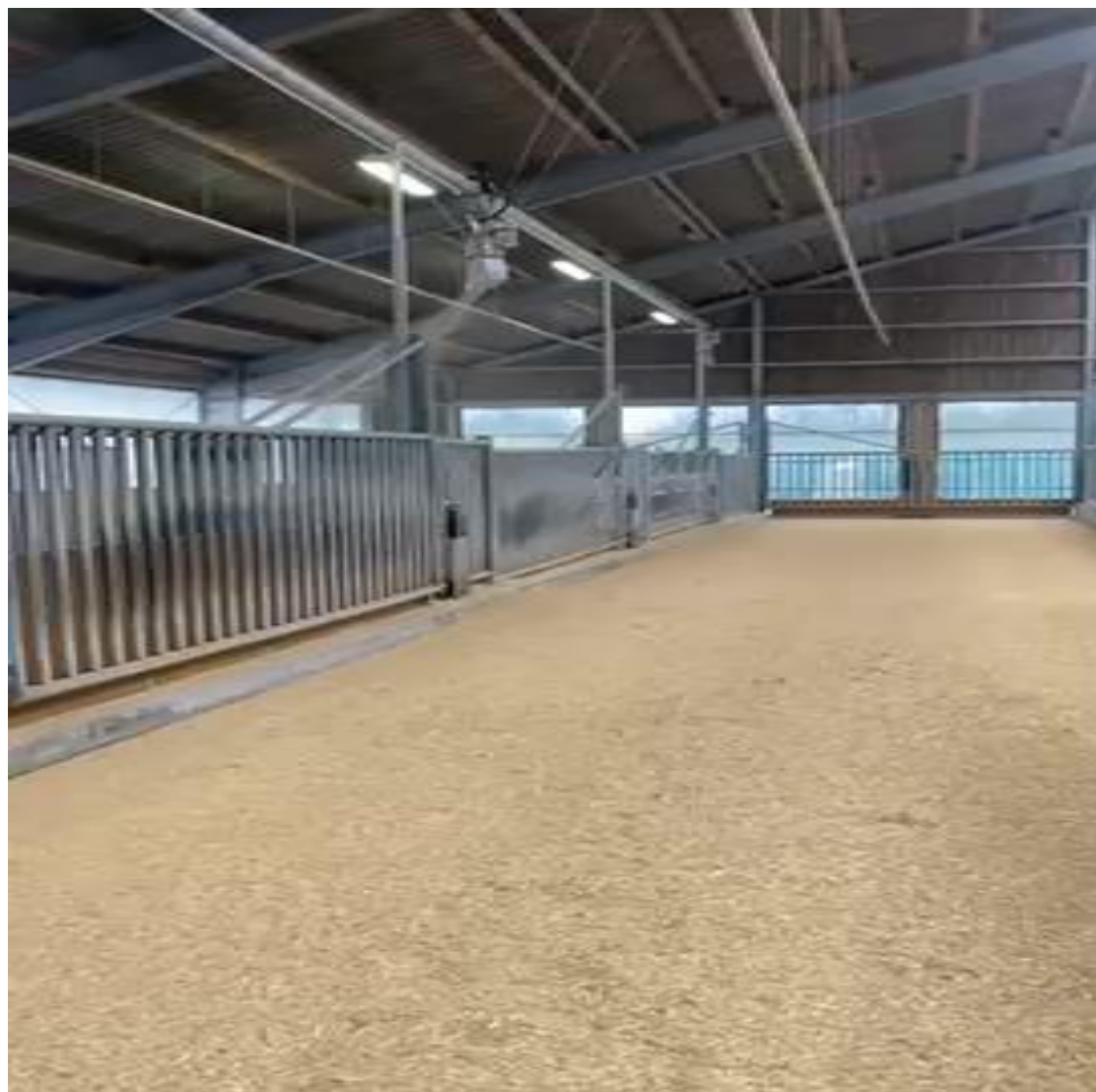

Maststall

Strohbedarf

Stark abhängig von der Witterung

Durchschnittlich ca 0,75kg pro Tier und Tag

= ca 3 Hochverdichtete Quaderballen 90x120x240 /Tag

Ca 140 ha Strohbergung

Maststall

Umbaukosten €/MP

Einstreuanlage 125€

Fütterung 60€

Lüftung 70€

Stalleinrichtung 40€

Überdachung Dungstätte 100€

Entmistung 70€

Genehmigung 40€

Güllebehälterabdeckung 20€

Gesamt 525€

vor Förderung

Vermarktung

Regionale Vermarktung

Vertrag mit Metzgerei Eidmann

Kurze Wege vom Stall zum Schlachthof und zum Endkunden

Alle Tiere werden in Hessen vermarktet

Vermarktung

Unsere Labels

ITW

HF3

GQH

Hessenschwein-saugut

Haltungs-
form



Außenklima

haltungsform.de



Vermarktung



Homepage



[Home](#) [Ackerbau](#) [Tierhaltung](#) [Erlebnisbauernhof](#) [Erneuerbare Energien](#) [Veranstaltungsraum](#)



BAUERNHOF MAL ANDERS

Innovativ. Nachhaltig. Wertvoll.

[Mehr erfahren](#)



Vielen Dank für Ihre Aufmerksamkeit



www.kornmann-zell.de